

TS700 ZICHTBARE BEVESTIGING MET BLINDKLINKNAGELS OP EEN METALEN ACHTERCONSTRUCTIE

Dit systeem biedt een rendabele oplossing voor het installeren van Trespa® Meteon®-panelen met een grote variëteit aan paneelafmetingen.

Trespa® Meteon®-panelen met een dikte van tenminste 6 mm kunnen met gepoedercoate blindklinknagels (die door derden in een breed assortiment Trespa®-kleuren geleverd worden) op een metalen achterconstructie bevestigd worden. De achterconstructie zou bij voorkeur moeten bestaan uit verticale profielen die met speciale wandconsole's aan de wandconstructie bevestigd worden.

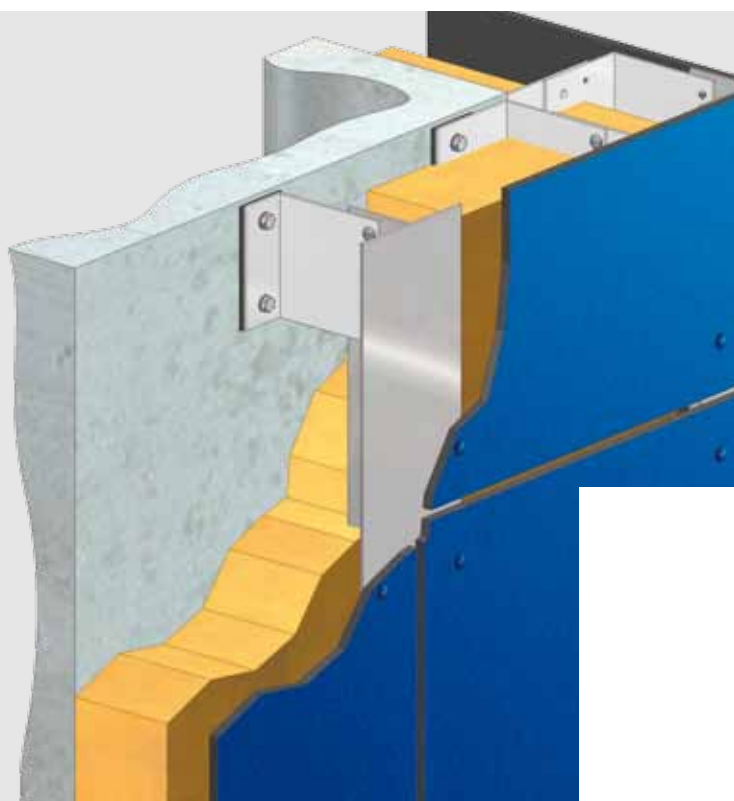

> Kindergarten Gabersdorf, Oostenrijk
> Zinterl Architekten ZT GmbH



Dit document is uitsluitend bestemd als algemene aanbeveling. Trespa verstrekt deze richtlijnen en alle test-, en ontwerpgegevens en informatie betreffende regelgeving alleen voor informatiedoeleinden en adviseert met klem dat de klant, projecteigenaar en architect onafhankelijk advies inwinnen bij een gecertificeerde bouwkundige en/of constructeur over toepassing en installatie, en over het voldoen aan de ontwerpvereisten, van toepassing zijnde voorschriften, wet- en regelgeving en testnormen. Raadpleeg de lokaal toepasselijke verordeningen en ontwerpvereisten om juist gebruik zeker te stellen.

OVERZICHT VAN BESCHIKBARE CERTIFICATEN

Het onderstaande overzicht is bedoeld als algemene en niet-bindende indicatie van certificaten met betrekking tot het bevestigingssysteem TS700: zichtbare bevestiging met blindklinknagels op een metalen achterconstructie, die algemeen door Trespa-klanten in specifieke landen gebruikt worden. Ga voor de volledige gegevens van de beschikbare certificaten naar www.trespa.info/meteon/certificates

Land	Landcode	Algemeen gebruikt	Certificaat
Nederland	NL	■	KOMO-attest-met-productcertificaat, Gevelbekleding systeem met Trespa Meteon en Trespa Meteon/FR-panelen GB-001/7
Duitsland	DE	■	Allgemeine bauaufsichtliche Zulassungen: Z-33.2-10 Trespa Meteon/FR-KR Fassadensystem Z-33.2-17 Trespa Meteon/FR Fassadensystem
België	BE	■	Technische goedkeuring met certificaat voor Trespa Meteon en Trespa Meteon FR ATG 05/2021 Agrément technique avec certification de Trespa Meteon et Trespa Meteon FR ATG 05/2021
Frankrijk	FR	■	Avis Technique 2/10-1397: Trespa Meteon TS700 fixation sur ossature métallique.
Groot-Brittannië	UK	■	Agrément certificate Trespa Meteon wall cladding panels and fixings BBA Agrément Certificate 99/3629
Spanje	ES	■	Sistema de revestimiento de fachadas ventiladas con placas Trespa Meteon FR. DIT 473.
Italië	IT	■	Geen certificaat beschikbaar.
China	CN	■	Geen certificaat beschikbaar.
Chili	CL	■	Geen certificaat beschikbaar.
Trespa exportlanden	Overige		Niet van toepassing, er kunnen lokale certificaten van toepassing zijn.

ALGEMENE INSTALLATIEGEGEVENS

Spouwdiepte en ventilatie

Voor continue ventilatie achter het paneel adviseert Trespas een vrije spouwdiepte tussen de regenwerende gevelbekleding en de isolatie of wandconstructie van 20 tot 50 mm, zodat omgevingslucht vanaf de ventilatie-ingangen naar de -uitgangen kan doorstromen. De ventilatie-ingangen en -uitgangen moeten over de hele gevel equivalent zijn aan ten minste 50 cm² per strekkende meter. Spouwdiepte en ventilatie-ingangen en -uitgangen moeten voldoen aan de desbetreffende bouwnormen, voorschriften en certificaten.

Achterconstructie

Trespa® Meteon®-panelen moeten worden geïnstalleerd op een achterconstructie die voldoende sterk en permanent duurzaam is. De kwaliteit en/of behandeling van de achterconstructie moet voldoen aan de desbetreffende bouwnormen, voorschriften en certificaten.

Bevestigingsdetail

- De diameter van de schacht van de blindklinknagel is 5 mm.
- De diameter van de kop van de blindklinknagel is 16 mm.
- De boorgatdiameter voor het fixatiepunt is 5,1 mm.
- De boorgatdiameter voor de dilatatiepunten in het paneel is 10 mm.
- Houd de kop van de blindklinknagel d.m.v. de speciale drukplaat 0,3 mm vrij van het paneeloppervlak.
- De blindklinknagels moeten altijd gecentreerd worden in de boorgaten.
- Om te zorgen dat het paneel in positie blijft, moet elk paneel worden voorzien van één fixatiepunt in het midden van het paneel. alle verdere bevestigingspunten zijn dilatatiepunten.

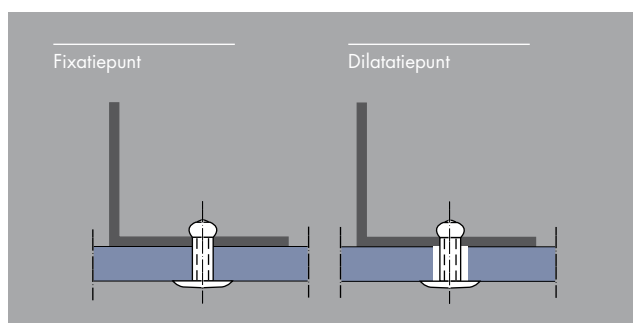

OVERZICHT VAN TECHNISCHE INSTALLATIEGEGEVENS

In de onderstaande tabel vindt u een algemeen overzicht van een aantal van de belangrijkste technische installatiegegevens in de landen waar dit bevestigingssysteem algemeen wordt gebruikt. Ga voor certificeringsdetails naar: **Overzicht van beschikbare certificaten**.

In bepaalde landen kunnen specifieke certificeringsvereisten van toepassing zijn. Voor landen waar een certificaat voor dit bevestigingssysteem beschikbaar is, biedt de onderstaande tabel een samenvatting van het certificaat. Voor landen waar geen certificaat voor dit bevestigingssysteem beschikbaar is, bevat de onderstaande tabel alleen een advies met betrekking

tot de algemeen door Trespa-klanten gebruikte installatiemethodiek, op basis van de ervaring van Trespa. Trespa adviseert voor alle landen met klem dat de klant, project-eigenaar en architect onafhankelijk advies van een bouwkundige inwinnen om zeker te zijn dat bevestigings-systemen aan de nationale en/of lokale bouwvoorschriften voldoen.

De onderstaande informatie bevat niet alle eisen ten aanzien van de certificaten. Voor ontwerp en installatie dient u het volledige certificaat of de volledige certificaten in acht te nemen. U kunt deze certificaten raadplegen op www.trespa.info/meteon/certificates

Paneeldikte

Paneeldikten ^A (mm)	Land met certificaat	Land zonder certificaat
6, 8, 10	NL, DE, BE, FR, UK, ES	IT, CN, CL

^A 13 mm mag worden toegepast in bepaalde omstandigheden; neem daarvoor contact op met uw lokale vertegenwoordiger van Trespa.

Maximale paneelafmetingen

Maximale paneelafmetingen (mm)	Land met certificaat	Land zonder certificaat
3050 x 1530 of 2550 x 1860	NL, DE, BE, FR ^B , UK, ES	IT, CN, CL

^B Raadpleeg het certificaat voor andere paneelafmetingen.

Voegbreedte

Voegbreedte (mm)	Land met certificaat	Land zonder certificaat
10	NL, DE, BE, FR ^C , UK, ES	IT, CN, CL

^C Raadpleeg het certificaat voor een andere voegbreedte.

Op basis van de van toepassing zijnde bouwnormen, regelgeving of certificaten kunnen bredere voegen toelaatbaar zijn.

Minimale afmetingen achterconstructie

Minimale afmetingen aluminium profiel ² (mm)	Land met certificaat	Land zonder certificaat
Breedte tussenprofiel / eindprofiel 40 Breedte voegprofiel 100	NL, DE, BE, FR, UK, ES	IT, CN, CL

Randafstand

Randafstand (mm)	Land met certificaat	Land zonder certificaat
Minimaal 20 mm en maximaal 10 x paneeldikte	NL, DE, BE, FR, UK, ES	IT, CN, CL

Aanbevolen maximale bevestigingsafstanden

Maximale bevestigingsafstanden ^{D,E} (mm)	Paneeldikte (mm) voor Satin / Rock			Paneeldikte (mm) voor Gloss ^F	Land met certificaat	Land zonder certificaat
	6	8	10	10		
2 bevestigingen in één richting	450	600	750	550	NL, DE, BE, FR, UK, ES	IT, CN, CL
3 of meer bevestigingen in één richting	550	750	900	700	NL, BE, FR, UK, ES	IT, CN, CL
3 of meer bevestigingen in één richting	550	700	800	700	DE	

^D De bevestigingsafstanden voor toepassing in buitenplafonds moeten met 0,75 worden vermenigvuldigd.

^E De getoonde maximaal toegestane bevestigingsafstanden zijn gebaseerd op een maximale (wind)belasting van 600 N/m² en op een maximale doorbuiging van L/200.

^F Op basis van de oppervlakte-eigenschappen van Gloss-panels worden de bevestigingsafstanden verkort.

De bevestigingsafstanden moeten conform de van toepassing zijnde lokale normen, voorschriften en certificaten berekend en door een constructeur gecontroleerd worden.

Ga voor meer informatie over doorbuiging en windbelasting naar www.trespa.info/meteon/fixingsystems

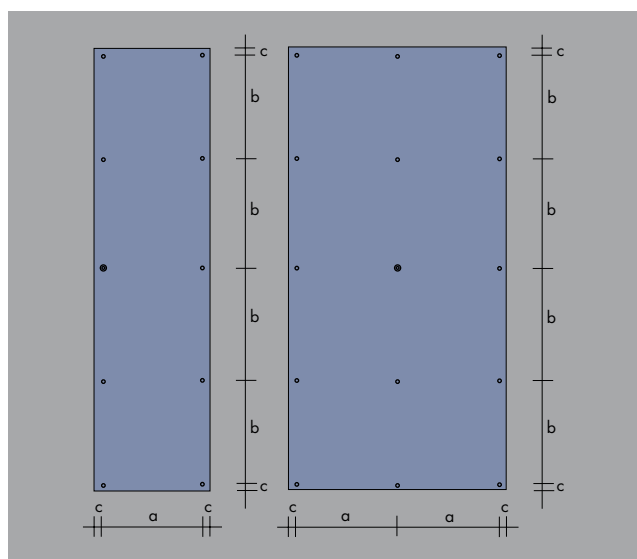

a = horizontale bevestigingsafstand

b = verticale bevestigingsafstand

c = randafstand

⊙ = fixatiepunt in het midden van het paneel

○ = dilatatiepunt

Horizontale dwarsdoorsnede

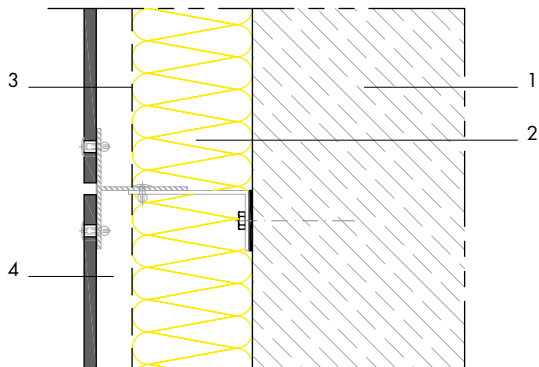

1. Dragende muur (beton, metselwerk)
2. Thermische isolatie
3. Waterkerende, dampdoorlatende folie
4. Geventileerde spouw
5. Trespas[®] Meteon[®]-paneel
6. Wandconsole
7. Verticaal profiel
8. Blindklinknagel

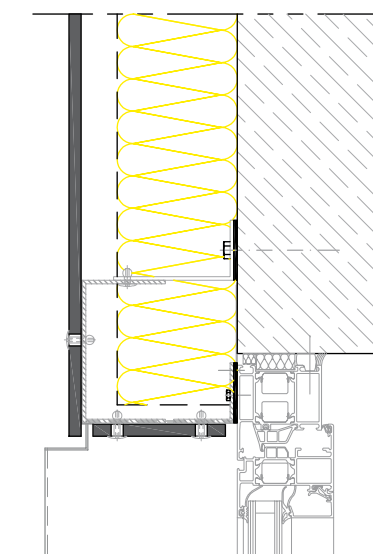
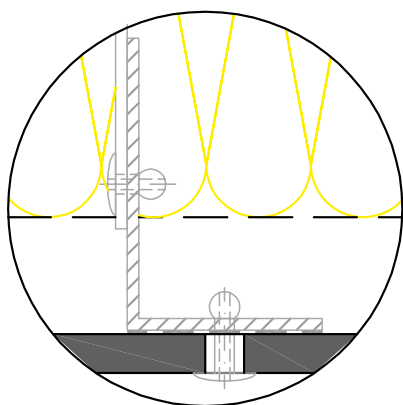
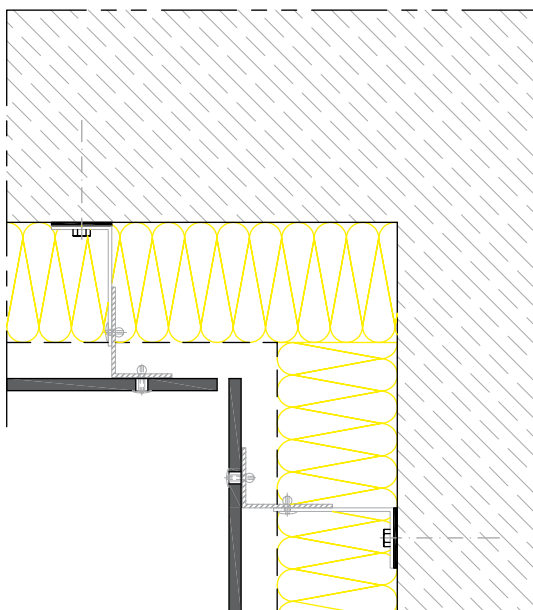
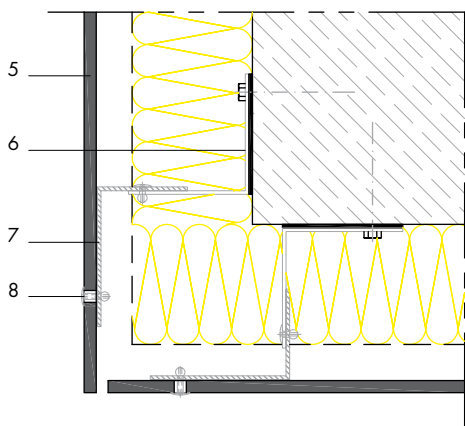

Verticale dwarsdoorsnede

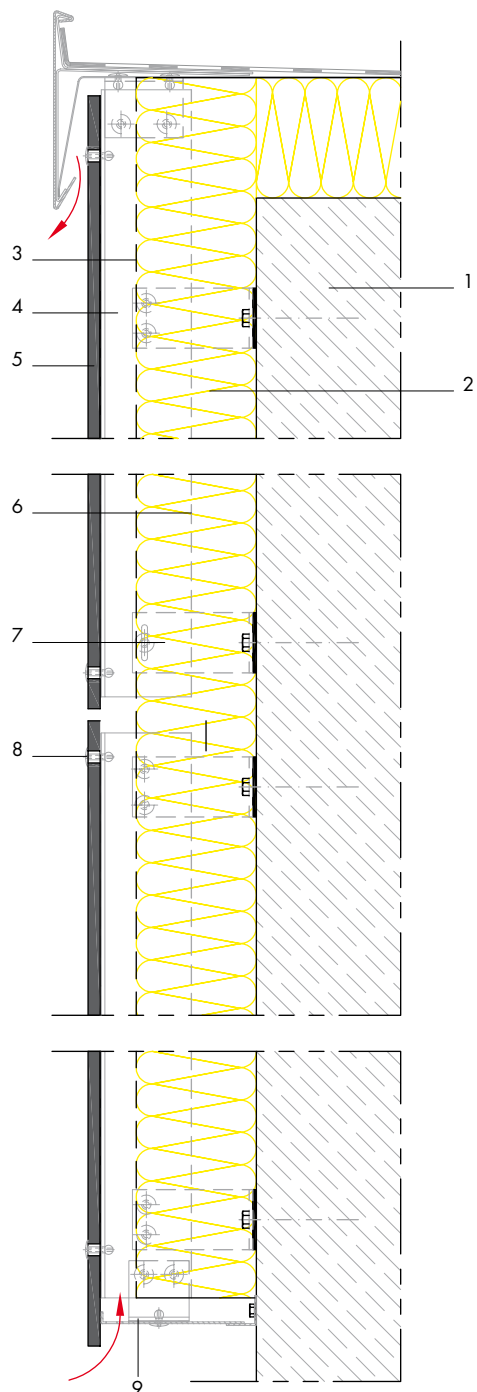

1. Dragende muur (beton, metselwerk)
2. Thermische isolatie
3. Waterkerende, dampdoorlatende folie
4. Geventileerde spouw
5. Trespa® Meteor®-paneel
6. Verticaal profiel
7. Wandconsole
8. Blindklinknagel
9. Ventilatieprofiel

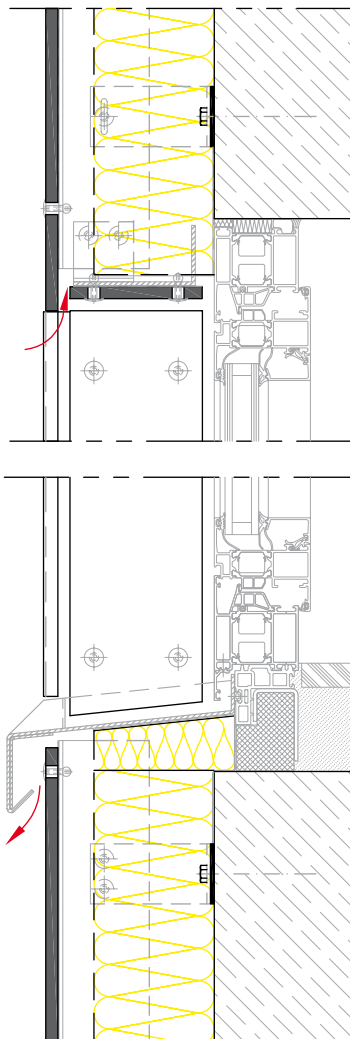

Disclaimer

Deze afdruk is door u gegenereerd vanaf www.trespa.info ("Website"). Door de Website te bezoeken en dit document af te drukken, hebt u de Gebruiksvoorwaarden van de Website geaccepteerd. Raadpleeg de Website voor alle voorwaarden die van toepassing zijn op dit document. Niet alle systemen die in dit document getoond worden, zijn per definitie geschikt voor alle toepassingen en alle rechtsgebieden. Wij voorzien u van test-, en ontwerpgegevens en informatie betreffende regelgeving alleen voor informatiedoeleinden en adviseren u met klem dat u of een andere gebruiker van dit document onafhankelijk advies inwint over de naleving van de ontwerpvereisten, van toepassing zijnde verordeningen, wet- en regelgeving en testnormen. Raadpleeg uw lokale verordeningen en ontwerpvereisten om juist gebruik zeker te stellen. Trespa aanvaardt geen aansprakelijkheid in verband met uw gebruik van dit document.

Alle intellectuele eigendomsrechten, waaronder begrepen auteursrechten en andere rechten met betrekking tot de inhoud van de Website en van deze afdruk die gegenereerd is vanaf de Website (waaronder begrepen logo's, handelsmerken, servicemerken, software, databases, audio, video, tekst en foto's) zijn eigendom van Trespa en/of de desbetreffende licentiegevers. Trespa®, Meteon®, Athlon®, TopLab®, TopLab^{PLUS}®, TopLab^{ECO-FIBRE}®, Virtuon®, Volkern®, Trespa Essentials® en Mystic Metallics® zijn gedeponeerde handelsmerken van Trespa.

Alle mondelinge en schriftelijke mededelingen, aanbiedingen, offertes, verkopen, leveringen en/of overeenkomsten en alle daarmee samenhangende prestaties van Trespa zijn onderworpen aan de Algemene verkoopvoorwaarden Trespa International B.V. zoals op 11 april 2007 gedeponeerd bij de Kamer van Koophandel en Fabrieken voor Noord- en Midden-Limburg te Venlo (NL) onder nummer 24270677, welke beschikbaar zijn op en kunnen worden gedownload van de Trespa website www.trespa.com.

Alle mondelinge en schriftelijke mededelingen, aanbiedingen, offertes, verkopen, leveringen en/of overeenkomsten en alle daarmee samenhangende prestaties van Trespa North America, Ltd. zijn onderworpen aan de 'Trespa General Terms and Conditions of Sale', welke beschikbaar zijn op en kunnen worden gedownload van de Trespa North America Ltd. website, www.trespa.com/na. De tekst van deze algemene verkoopvoorwaarden wordt op verzoek kosteloos toegezonden.